

Rennes Métropole



Une publication



CCI ILLE-ET-VILAINE

Le territoire

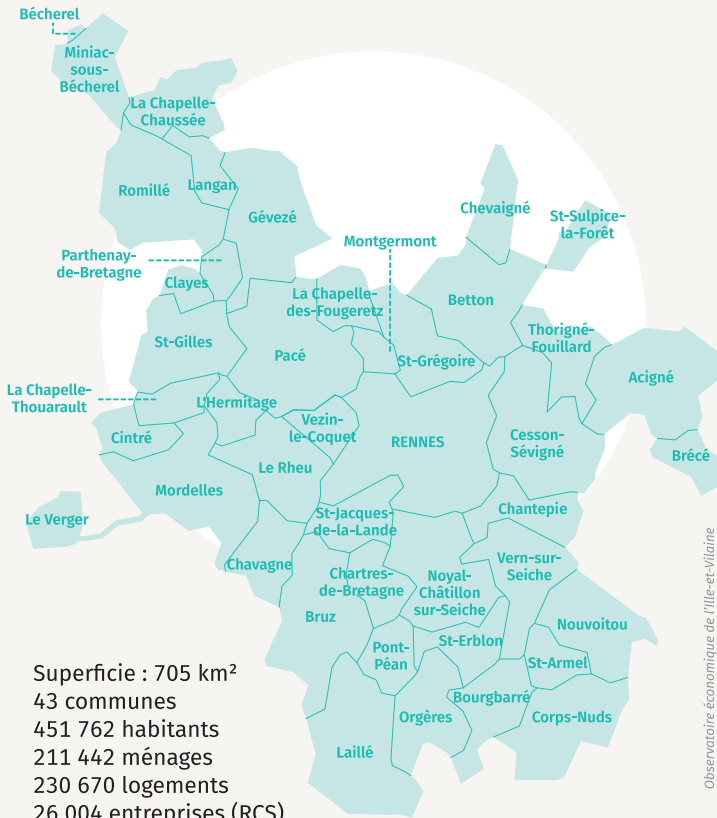

Superficie : 705 km²
43 communes
451 762 habitants
211 442 ménages
230 670 logements
26 004 entreprises (RCS)
185 861 emplois salariés (secteur privé),
dont : Industrie : 17 469
BTP : 12 030
Commerce de détail : 25 649
Services : 119 716

Observatoire économique de l'Ille-et-Vilaine

Principales communes de Rennes Métropole (selon la population en 2018)	
Rennes	217 728
Bruz	18 516
Cesson-Sévigné	17 312
Saint-Jacques-de-la-Lande	13 533
Betton	11 968
Pacé	11 825
Chantepie	10 458

Observatoire économique de l'Ille-et-Vilaine d'après Insee

La population



Nombre d'habitants en 2018 : 451 762 (42,2 % de l'I&V)

Évolution 2009-2018 : +11,4 % (I&V : +9,4 %)

Nombre de ménages en 2017 : 211 442 (44,9 % de l'I&V)

Évolution 2012-2017 : +8,1 % (I&V : +7,1 %)

Évolution de la population de 1990 à 2018

Base 100 en 1990 avec indication des effectifs pour l'EPCI

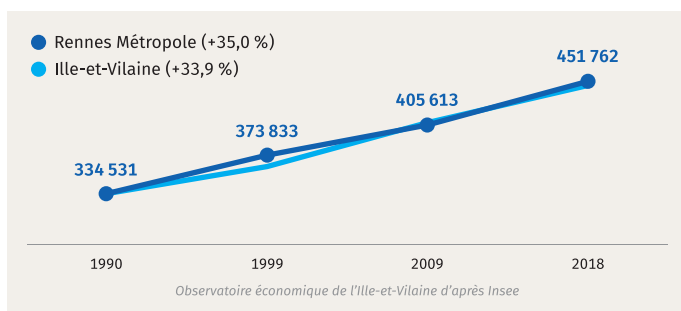

Répartition de la population par tranche d'âge (2017)

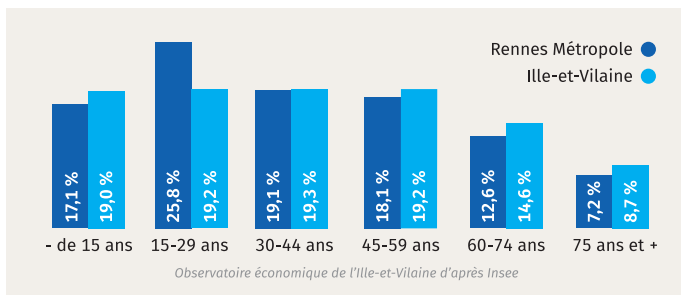

Répartition de la population (15 ans et +) selon la CSP (2017)

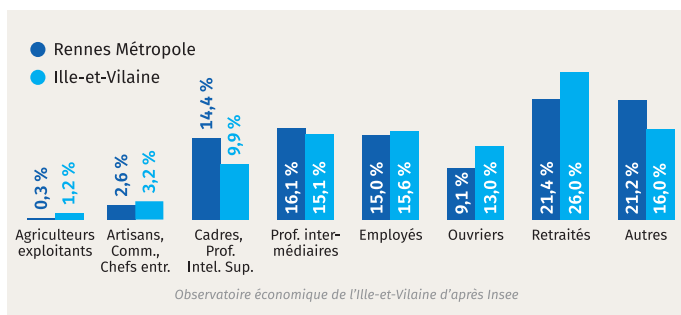

Le logement



Nombre de logements en 2017 : 230 670 (40,3 % de l'I&V)

Évolution 2012-2017 : +9,7 % (I&V : +7,8 %)

Nombre de maisons en 2017 : 80 437 (22,9 % de l'I&V)

Évolution 2012-2017 : +5,7 % (I&V : +6,2 %)

Nombre d'appartements en 2017 : 148 205 (68,5 % de l'I&V)

Évolution 2012-2017 : +11,9 % (I&V : +10,4 %)

Nombre de logements commencés en 2020 : 4 811 (54,8 % de l'I&V)

Évolution 2019-2020 : +10,1 % (I&V : -3,6 %)

Évolution du nombre de logements commencés

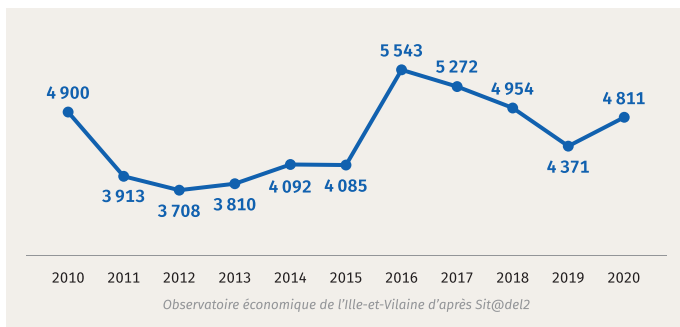

Nombre de salariés du secteur BTP (au 01/01/2020)

12 030 (45,2 % de l'I&V)

Évolution des effectifs salariés du secteur BTP

Base 100 en 2010 avec indication des effectifs pour l'EPCI

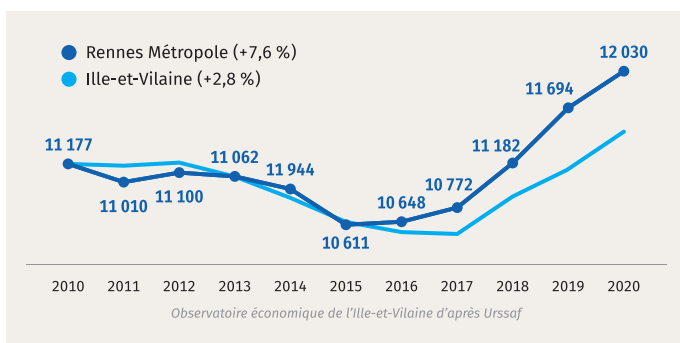

L'emploi secteur privé



Emploi salarié au 01/01/2020 : 185 861 (56,8 % de l'I&V)

Emploi salarié par secteur d'activités au 01/01/2020

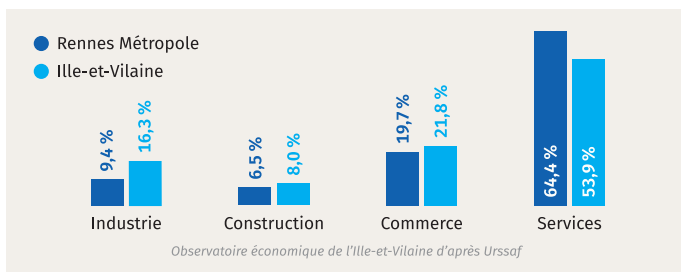

Emploi salarié de 2010 à 2020 (au 01/01)

Base 100 en 2010 avec indication des effectifs pour l'EPCI

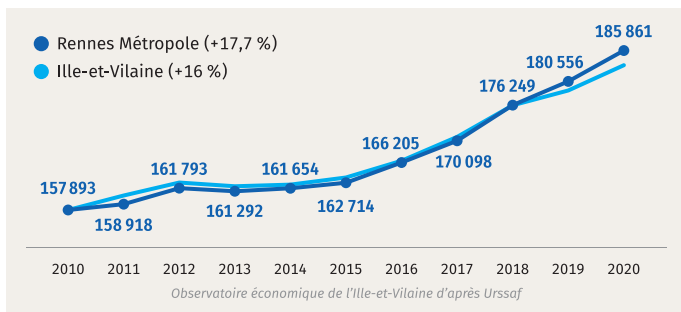

Taux de chômage de la zone d'emploi de Rennes

au 4^e trimestre 2020 : 6,4 % (Ille-et-Vilaine : 6,3 %, France : 7,8 %)

Évolution du taux de chômage trimestriel de la zone d'emploi de Rennes

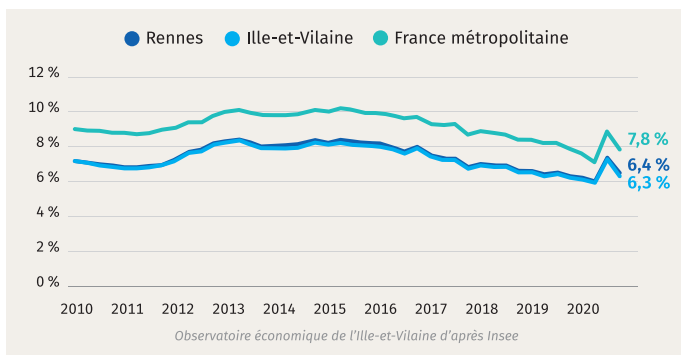

Les entreprises



Établissements au 01/01/2021 (immatriculés au RCS)

26 004 (49,1 % de l'I&V)

Établissements par secteur d'activités au 01/01/2021

(immatriculés au RCS)

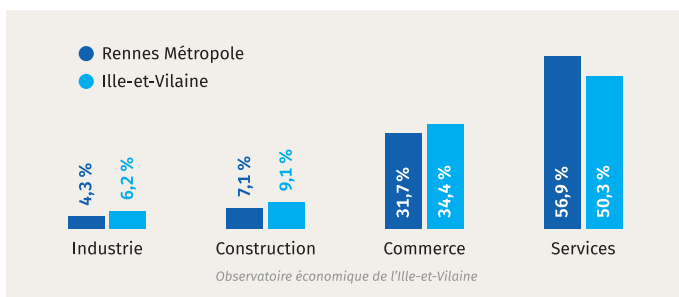

Établissements au 01/01/2021 selon le nombre de salariés

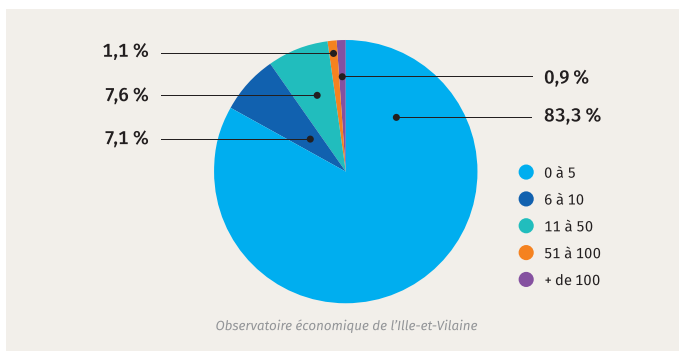

Évolution du nombre d'établissements 2015-2021 :

+45,3 % (I&V : +34,7 %)

La création d'entreprises



Immatriculations d'établissements en 2020 : 3 543

Créations	93,5 %
Reprises	5,3 %
Autres	1,2 %

Radiations d'établissements en 2020 : 1 264

Suppressions	88,8 %
Reprises	7,1 %
Autres	4,0 %

Solde Immatriculations-Radiations en 2020 : +2 279

Industrie	+55
Construction	+122
Commerce	+567
Services	+1 535

Immatriculations et radiations d'établissements en 2020

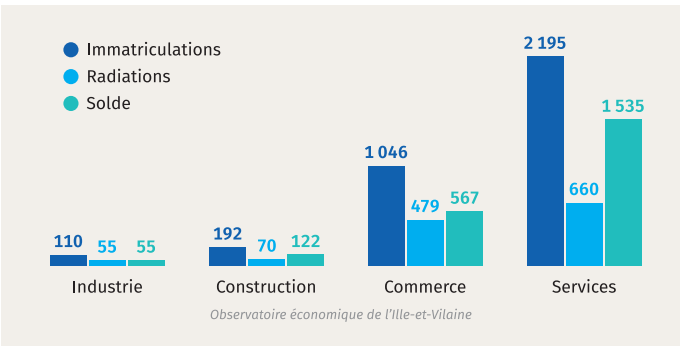

L'industrie



Nombre d'établissements industriels (01/2021) :

1 119 (34,1 % de l'I&V)

Dont établissements de 10 salariés et plus : 237

Répartition des salariés (01/01/2020) : 17 469 (33,0 % de l'I&V)

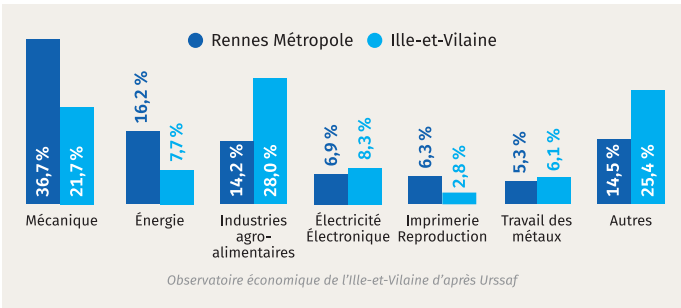

Évolution de l'emploi industriel (au 01/01)

Base 100 en 2010, avec indication des effectifs pour l'EPCI

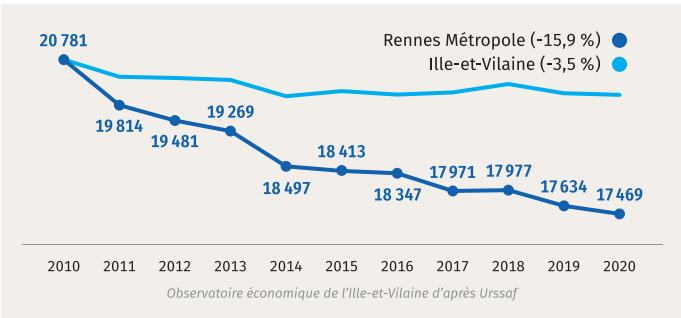

Principaux établissements industriels		
Nom	Activité	Effectifs
Stellantis	Mécanique	2 000 à 2 999
Oberthur Fiduciaire	Imprimerie Reproduction	600 à 699
Bouchers Services	Industries agro-alimentaires	400 à 499
Les Prestataires de Services en Agro-Alimentaire	Industries agro-alimentaires	400 à 499
Enedis	Energie	300 à 399
Électricité de France	Energie	300 à 399
Contitech AVS France	Mécanique	300 à 399
Bretagne Ateliers	Mécanique	300 à 399
Société Laitière de L'Hermitage	Industries agro-alimentaires	300 à 399

Observatoire économique de l'Ille-et-Vilaine

Le commerce de détail



Nombre de commerces de détail (01/2021) : 5 457 (43,7 % de l'I&V)

Commerces par secteur d'activités (01/2021)

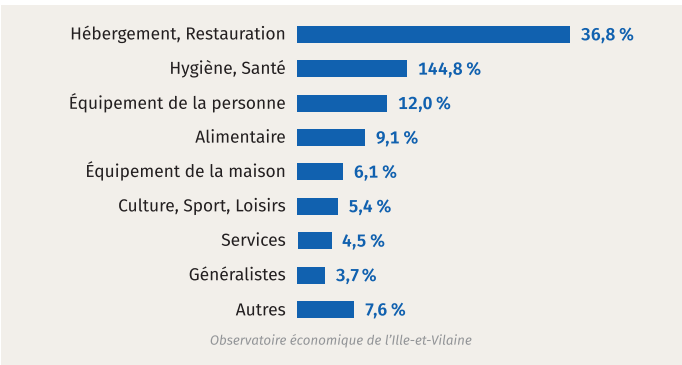

Immatriculations de commerces en 2020 : 544

Radiations de commerces en 2020 : 309

Solde en 2020 : +235

Densité commerciale en 2021

118 commerces pour 10 000 habitants (moyenne de l'I&V : 110)

384 grandes surfaces (> 300 m²)

Soit 540 823 m² de surface de vente

Secteurs	Nombre de grandes surfaces	Superficie (en m ²)
Hypermarché	14	80 210
Supermarché	55	51 342
Hard discount	10	8 746
Spécialisé	15	7 030
Total Alimentaire	94	147 328
Équipement de la maison	126	221 937
Culture-Loisirs	55	59 950
Équipement de la personne	69	59 905
Autres	40	51 703
Total Non alimentaire	290	393 495
Total	384	540 823

Le commerce de détail



Densité commerciale en grandes surfaces en 2020

1209 m² pour 1 000 habitants (moyenne de l'I&V : 1245 m²)

Effectifs salariés (01/01/2020) : 25 649 (51,8 % de l'I&V)

Évolution des effectifs salariés (au 01/01)

Base 100 en 2010, avec indication des effectifs pour l'EPCI

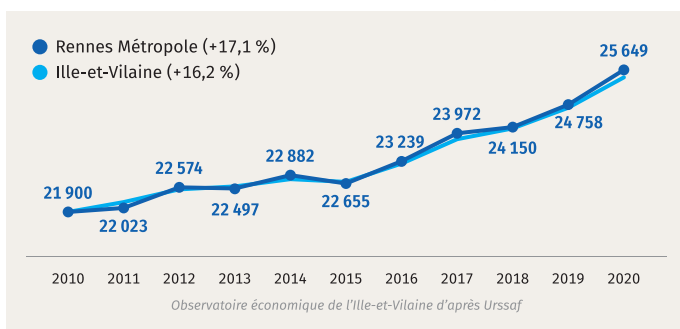

Dépense annuelle des ménages

2 798 M€ (42,6 % de l'I&V)

Dépense moyenne par ménage

12 869 € (moyenne de l'I&V : 13 267 €)

Chiffre d'affaires annuel estimé

3 072 M€ (49,1 % de l'I&V)

Les services marchands



Nombre d'établissements de services (01/2021) :
14 672 (56,3 % de l'I&V)

Établissements de services par activité (01/2021)

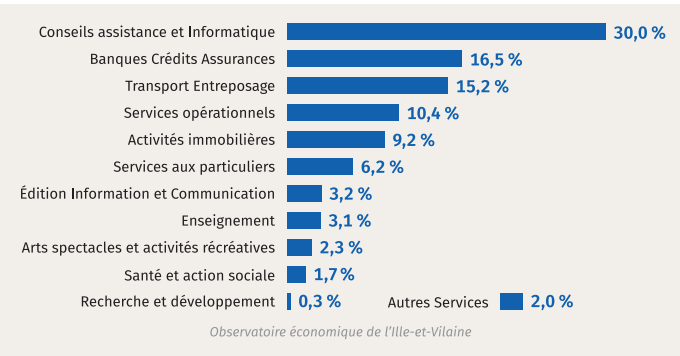

Nombre de salariés au 01/01/2020 : 119 716 (67,5 % de l'I&V)

Évolution des effectifs salariés (au 01/01)

Base 100 en 2010 avec indication des effectifs pour l'EPCI

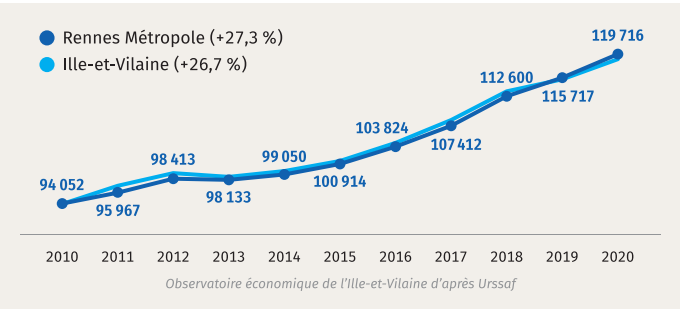

Principaux établissements de services		
Nom	Activité	Effectifs
Orange	Édition Information & Comm.	3000 à 3999
La Poste	Transport Entreposage	2000 à 2999
Société Ouest-France	Édition Information é Comm.	1000 à 1999
Caisse Régionale de Crédit Agricole	Banques Crédits Assurances	1000 à 1999
Banque Populaire Grand Ouest	Banques Crédits Assurances	1000 à 1999
Keolis Rennes	Édition Information et Comm.	1000 à 1999
Capgemini Technology Services	Conseil Assistance & Informatique	1000 à 1999
Samsic	Services opérationnels	1000 à 1999

CHIFFRES CLÉS 2021 **Rennes Métropole**

Un document de l'Observatoire économique de l'Ille-et-Vilaine

L'Observatoire économique de l'Ille-et-Vilaine publie :

- Économie 35
- Chiffres clés 35
- Chiffres clés des intercommunalités
- Notes de conjoncture



CCI ILLE-ET-VILAINE

Observatoire économique de l'Ille-et-Vilaine

2, avenue de la Préfecture | CS 64204 | 35042 Rennes Cédex

02 99 33 66 66 | infoplus@ille-et-vilaine.cci.fr

www.ille-et-vilaine.cci.fr |   

Délégations

Marches de Bretagne

Parc d'activités de
la Grande Marche
4, rue Claude Bourgelat
CS 80612 | Javené
35306 Fougères Cédex
02 99 94 75 75

Redon

27, quai Surcouf
BP 70305
35603 Redon Cédex
02 99 71 35 28

Saint-Malo

4, avenue Louis Martin
CS 61714 | 35417
Saint-Malo Cédex
02 99 20 63 00