

CHIFFRES CLÉS 2021

Val d'Ille – Aubigné



**Observatoire
économique**
de l'Ille-et-Vilaine

Une publication



CCI ILLE-ET-VILAINE

Le territoire

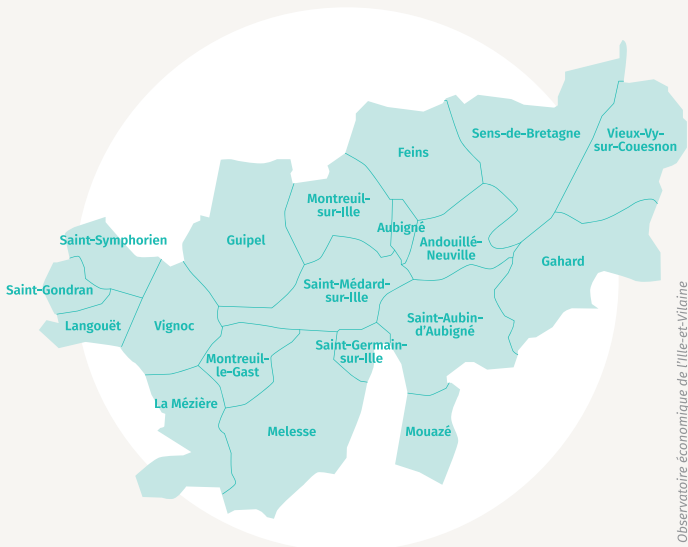

Observatoire économique de l'Ille-et-Vilaine

Superficie : 298 km²
19 communes
36 885 habitants
14 053 ménages
15 404 logements
1 629 entreprises (RCS)
6 393 emplois salariés (secteur privé),
dont : Industrie : 501
BTP : 1 336
Commerce de détail : 1 362
Services : 1 879

Principales communes de Val d'Ille-Aubigné (selon la population en 2018)	
Melesse	6 803
La Mézière	4 932
Saint-Aubin-d'Aubigné	3 859
Sens-de-Bretagne	2 560
Montreuil-sur-Ille	2 389

Observatoire économique de l'Ille-et-Vilaine d'après Insee

La population



Nombre d'habitants en 2018 : 36 885 (3,3 % de l'I&V)

Évolution 2009-2018 : +15,5 % (I&V : +9,4 %)

Nombre de ménages en 2017 : 14 053 (2,9 % de l'I&V)

Évolution 2012-2017 : +10,1 % (I&V : +7,1 %)

Évolution de la population de 1990 à 2018

Base 100 en 1990 avec indication des effectifs pour l'EPCI

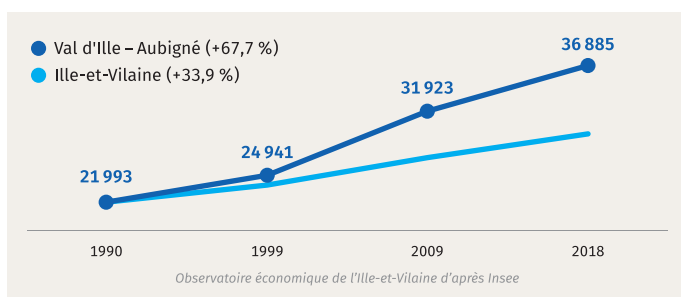

Répartition de la population par tranche d'âge (2017)

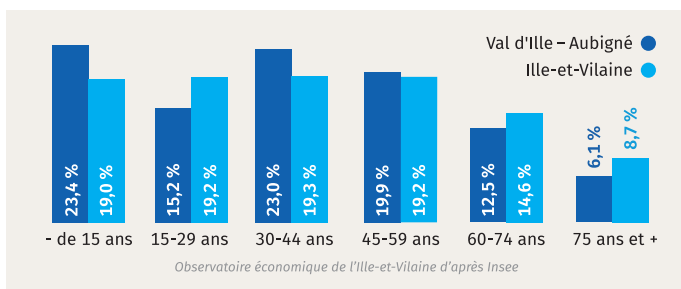

Répartition de la population (15 ans et +) selon la CSP (2017)

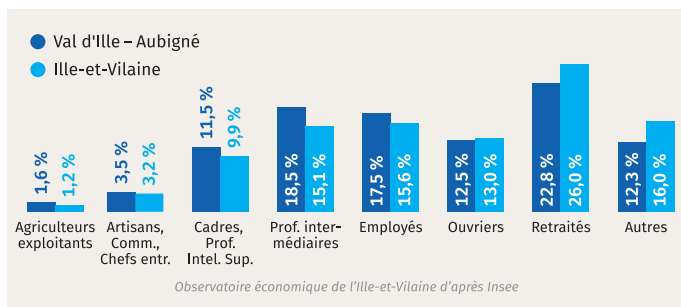

Le logement



Nombre de logements en 2017 : 15 404 (2,7 % de l'I&V)

Évolution 2012-2017 : +10,4 % (I&V : +7,8 %)

Nombre de maisons en 2017 : 13 367 (3,8 % de l'I&V)

Évolution 2012-2017 : +9,8 % (I&V : +6,2 %)

Nombre d'appartements en 2017 : 1 995 (0,9 % de l'I&V)

Évolution 2012-2017 : +15,0 % (I&V : +10,4 %)

Nombre de logements commencés en 2020 : 316 (3,6 % de l'I&V)

Évolution 2019-2020 : -2,5 % (I&V : -3,6 %)

Évolution du nombre de logements commencés

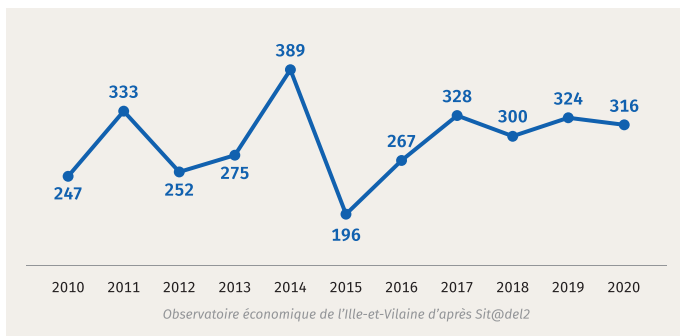

Nombre de salariés du secteur BTP (au 01/01/2020)

1 336 (5,0 % de l'I&V)

Évolution des effectifs salariés du secteur BTP

Base 100 en 2010 avec indication des effectifs pour l'EPCI

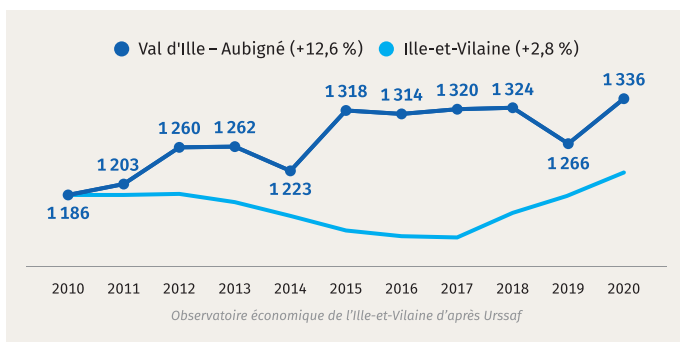

L'emploi secteur privé



Emploi salarié au 01/01/2020 : 6 393 (1,9 % de l'I&V)

Emploi salarié par secteur d'activités au 01/01/2020

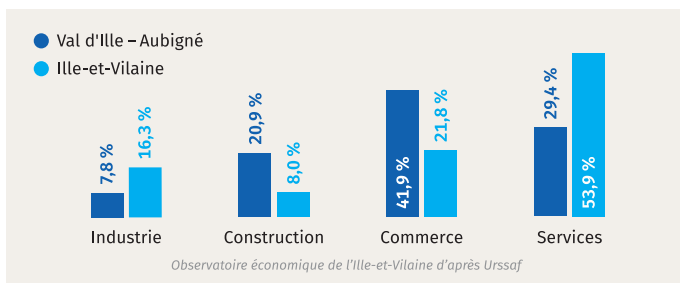

Emploi salarié de 2010 à 2020 (au 01/01)

Base 100 en 2010 avec indication des effectifs pour l'EPCI

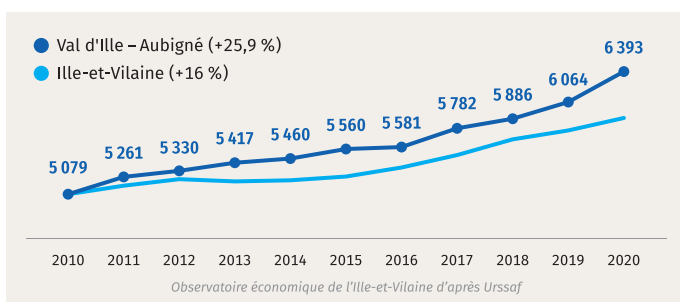

Taux de chômage de la zone d'emploi de Rennes

au 4^e trimestre 2020 : 6,4 % (Ille-et-Vilaine : 6,3 %, France : 7,8 %)

Évolution du taux de chômage trimestriel de la zone d'emploi de Rennes

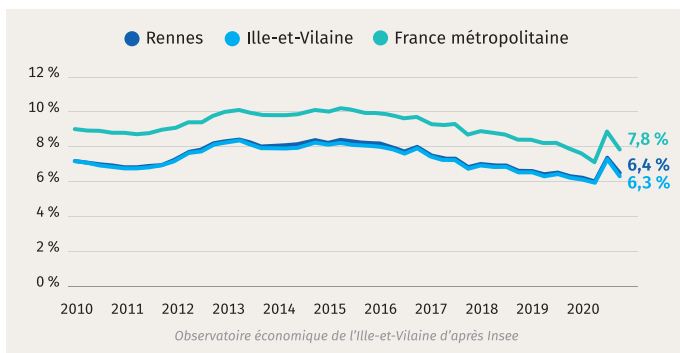

Les entreprises



Établissements au 01/01/2021 (immatriculés au RCS)

1629 (3,1 % de l'I&V)

Établissements par secteur d'activités au 01/01/2021

(immatriculés au RCS)

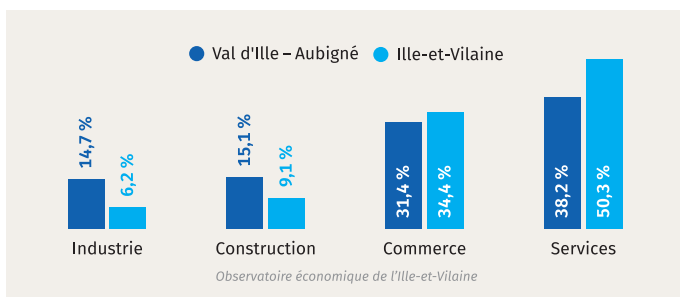

Établissements au 01/01/2021 selon le nombre de salariés

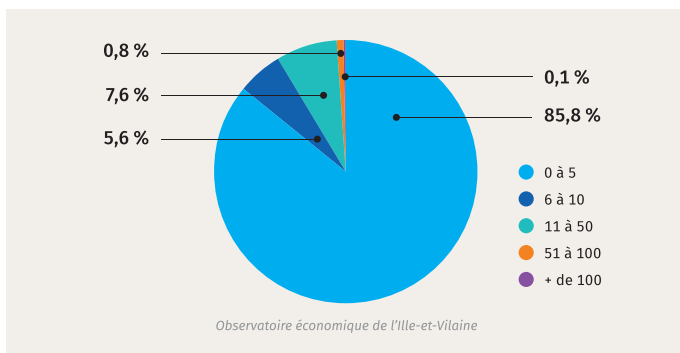

Évolution du nombre d'établissements 2015-2021 :

+27,5 % (I&V : +34,7 %)

La création d'entreprises



Immatriculations d'établissements en 2020 : 146

Créations	89,7 %
Reprises	8,9 %
Autres	1,4 %

Radiations d'établissements en 2020 : 70

Suppressions	82,9 %
Reprises	7,1 %
Autres	10,0 %

Solde Immatriculations-Radiations en 2020 : +76

Industrie	+11
Construction	+3
Commerce	+14
Services	+48

Immatriculations et radiations d'établissements en 2020

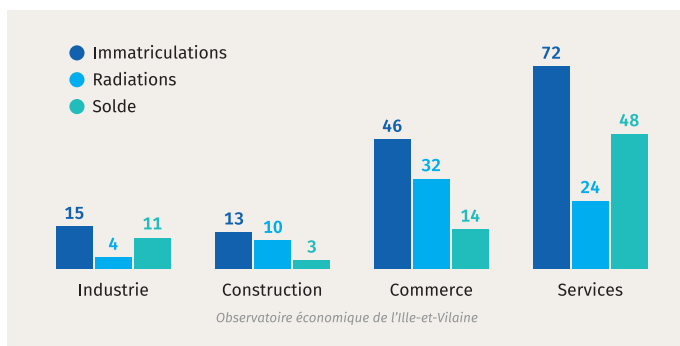

L'industrie



Nombre d'établissements industriels (01/2021) : 239 (7,3 % de l'I&V)
Dont établissements de 10 salariés et plus : 18

Répartition des salariés (01/01/2020) : 501 (0,9 % de l'I&V)

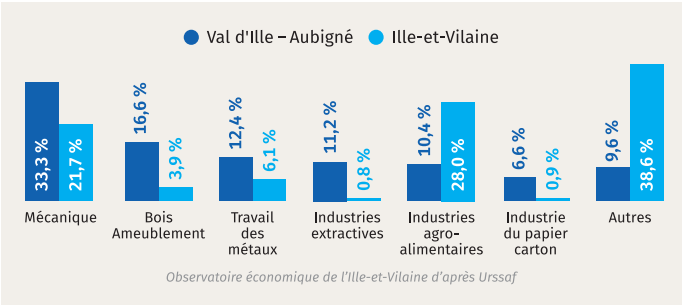

Évolution de l'emploi industriel (au 01/01)
Base 100 en 2010, avec indication des effectifs pour l'EPCI

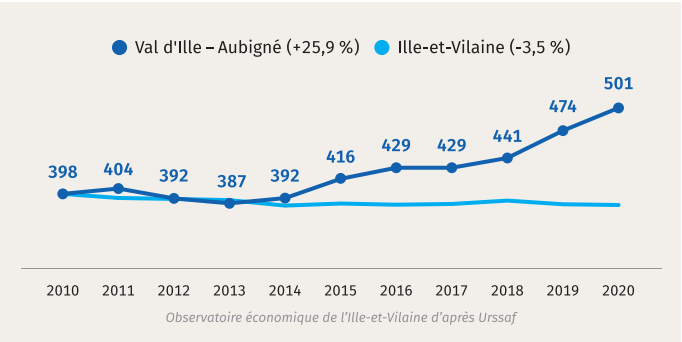

Principaux établissements industriels		
Nom	Activité	Effectifs
Dalkia Froid Solutions	Mécanique	10 à 49
Forafrance	Mécanique	10 à 49
Domélia	Bois Ameublement	10 à 49
Carrosserie Tolerie Industrielle	Mécanique	10 à 49
Smurfit Kappa Rennes	Industrie du papier carton	10 à 49
MCIT	Travail des métaux	10 à 49
B'plast Industrie	Caoutchouc Matières plastiques	10 à 49
Secanim Bretagne	Energie	10 à 49
Metal Industrie	Travail des métaux	10 à 49
Intercommunale D'Abattage	Industries agro-alimentaires	10 à 49

Observatoire économique de l'Ille-et-Vilaine

Le commerce de détail



Nombre de commerces de détail (01/2021) : 310 (2,5 % de l'I&V)

Commerces par secteur d'activités (01/2021)

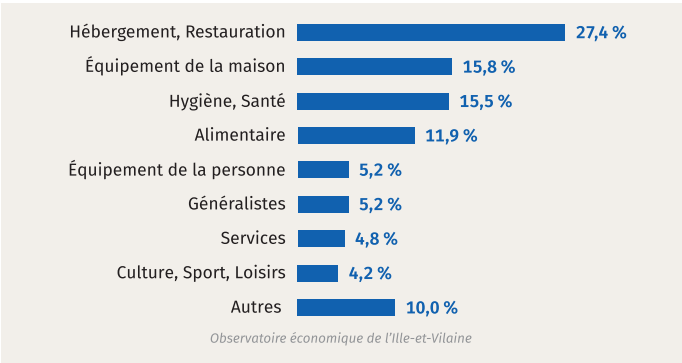

Immatriculations de commerces en 2020 : 34

Radiations de commerces en 2020 : 26

Solde en 2020 : +8

Densité commerciale en 2021

81 commerces pour 10 000 habitants (moyenne de l'I&V : 110)

54 grandes surfaces (> 300 m²)

Soit 74 939 m² de surface de vente

Secteurs	Nombre de grandes surfaces	Superficie (en m²)
Hypermarché	2	6 260
Supermarché	4	4 738
Hard discount	1	822
Spécialisé	2	600
Total Alimentaire	9	12 420
Équipement de la maison	31	49 443
Culture-Loisirs	8	6 529
Équipement de la personne	4	2 576
Autres	2	3 971
Total Non alimentaire	45	62 519
Total	54	74 939

Le commerce de détail



Densité commerciale en grandes surfaces en 2020

2 064 m² pour 1 000 habitants (moyenne de l'I&V : 1 245 m²)

Effectifs salariés (01/01/2020) : 1 362 (2,7 % de l'I&V)

Évolution des effectifs salariés (au 01/01)

Base 100 en 2010, avec indication des effectifs pour l'EPCI

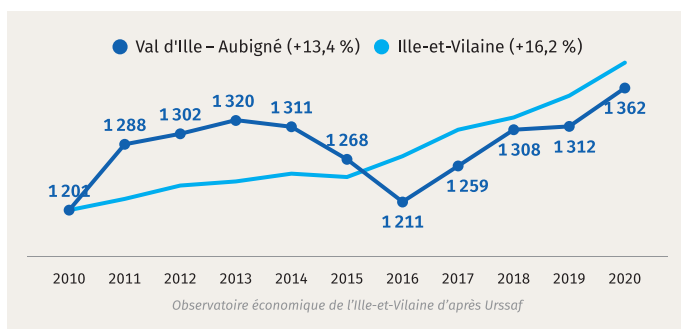

Dépense annuelle des ménages

207,8 M€ (3,2 % de l'I&V)

Dépense moyenne par ménage

15 085 € (moyenne de l'I&V : 13 267 €)

Chiffre d'affaires annuel estimé

202,0 M€ (3,2 % de l'I&V)

Les services marchands



Nombre d'établissements de services (01/2021)
619 (2,4 % de l'I&V)

Établissements de services par activité (01/2021)

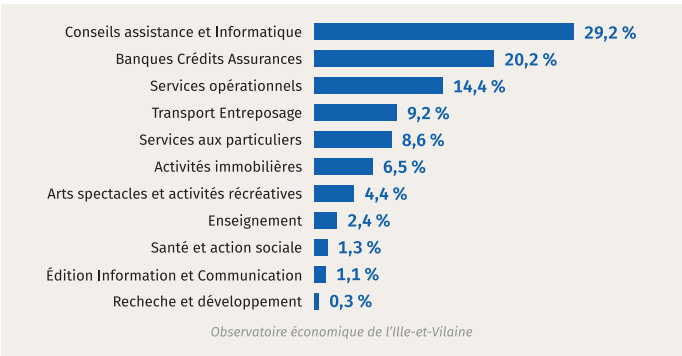

Nombre de salariés au 01/01/2020 : 1 879 (1,1 % de l'I&V)

Évolution des effectifs salariés (au 01/01)

Base 100 en 2010 avec indication des effectifs pour l'EPCI

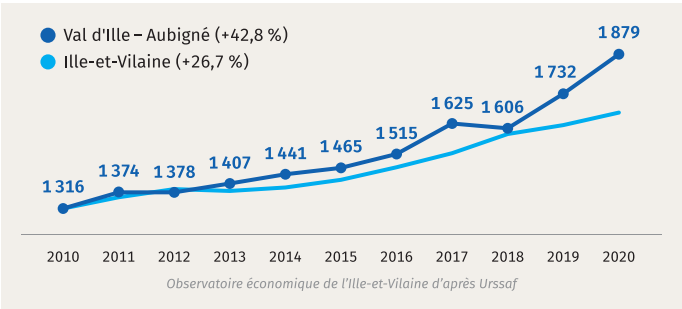

Principaux établissements de services		
Nom	Activité	Effectifs
A.H. Logistique	Transport Entreposage	50 à 99
Rouxel TP	Transport Entreposage	50 à 99
Iron Mountain France	Transport Entreposage	50 à 99
Cegelec Ouest Télécoms	Conseils assistance et Informatique	50 à 99

CHIFFRES CLÉS 2021 **Val d'Ille – Aubigné**

Un document de l'Observatoire économique de l'Ille-et-Vilaine

L'Observatoire économique de l'Ille-et-Vilaine publie :

- Économie 35
- Chiffres clés 35
- Chiffres clés des intercommunalités
- Notes de conjoncture



CCI ILLE-ET-VILAINE

Observatoire économique de l'Ille-et-Vilaine

2, avenue de la Préfecture | CS 64204 | 35042 Rennes Cédex

02 99 33 66 66 | infoplus@ille-et-vilaine.cci.fr

www.ille-et-vilaine.cci.fr |   

Délégations

Marches de Bretagne

Parc d'activités de
la Grande Marche
4, rue Claude Bourgelat
CS 80612 | Javené
35306 Fougères Cédex
02 99 94 75 75

Redon

27, quai Surcouf
BP 70305
35603 Redon Cédex
02 99 71 35 28

Saint-Malo

4, avenue Louis Martin
CS 61714 | 35417
Saint-Malo Cédex
02 99 20 63 00