

CHIFFRES CLÉS 2021

Pays de Châteaugiron **Communauté**



**Observatoire
économique**
de l'Ille-et-Vilaine

Une publication



CCI ILLE-ET-VILAINE

Le territoire

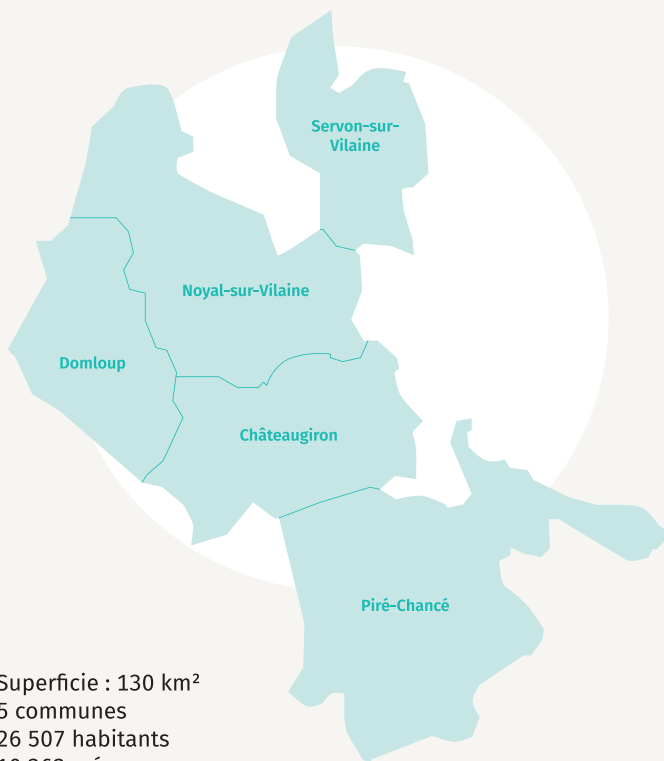

Observatoire économique de l'Ille-et-Vilaine

Superficie : 130 km²
5 communes
26 507 habitants
10 362 ménages
11 065 logements
1 131 entreprises (RCS)
8 221 emplois salariés (secteur privé),
dont : Industrie : 2 143
BTP : 760
Commerce de détail : 959
Services : 3 281

Principales communes de Pays de Châteaugiron Communauté (selon la population en 2018)	
Châteaugiron	10 125
Noyal-sur-Vilaine	6 070
Servon-sur-Vilaine	3 740
Domloup	3 605
Piré-Chancé	2 967

Observatoire économique de l'Ille-et-Vilaine d'après Insee

La population



Nombre d'habitants en 2018 : 26 507 (2,4 % de l'I&V)

Évolution 2009-2018 : +17,2 % (I&V : +9,4 %)

Nombre de ménages en 2017 : 10 362 (2,1 % de l'I&V)

Évolution 2012-2017 : +14,7 % (I&V : +7,1 %)

Évolution de la population de 1990 à 2018

Base 100 en 1990 avec indication des effectifs pour l'EPCI

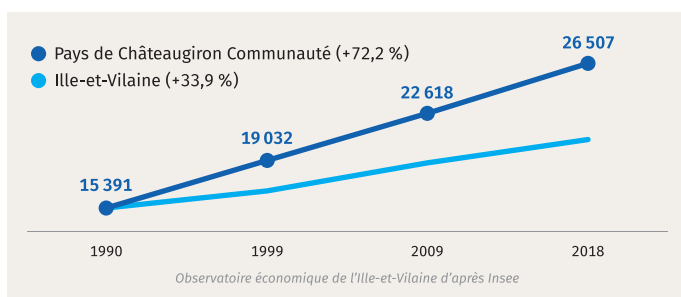

Répartition de la population par tranche d'âge (2017)

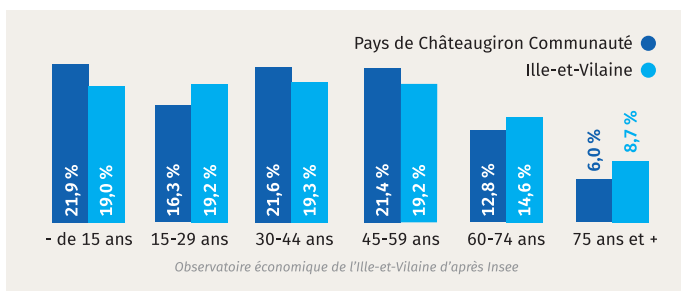

Répartition de la population (15 ans et +) selon la CSP (2017)

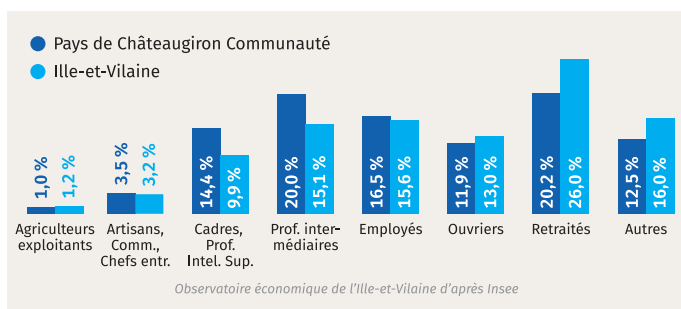

Le logement



Nombre de logements en 2017 : 11 065 (1,9 % de l'I&V)

Évolution 2012-2017 : +15,3 % (I&V : +7,8 %)

Nombre de maisons en 2017 : 8 628 (2,5 % de l'I&V)

Évolution 2012-2017 : +13,5 % (I&V : +6,2 %)

Nombre d'appartements en 2017 : 2 412 (1,1 % de l'I&V)

Évolution 2012-2017 : +22,6 % (I&V : +10,4 %)

Nombre de logements commencés en 2020 : 225 (2,6 % de l'I&V)

Évolution 2019-2020 : -19,4 % (I&V : -3,6 %)

Évolution du nombre de logements commencés

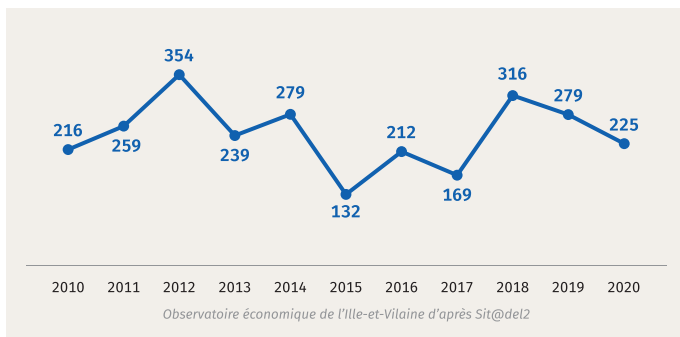

Nombre de salariés du secteur BTP (au 01/01/2020)

760 (2,9 % de l'I&V)

Évolution des effectifs salariés du secteur BTP

Base 100 en 2010 avec indication des effectifs pour l'EPCI

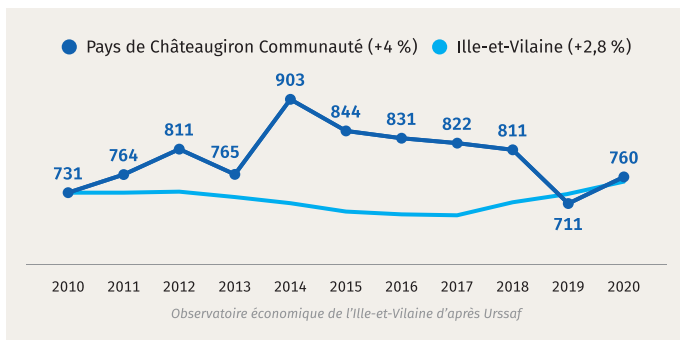

L'emploi secteur privé



Emploi salarié au 01/01/2020 : 8 221 (2,5 % de l'I&V)

Emploi salarié par secteur d'activités au 01/01/2020

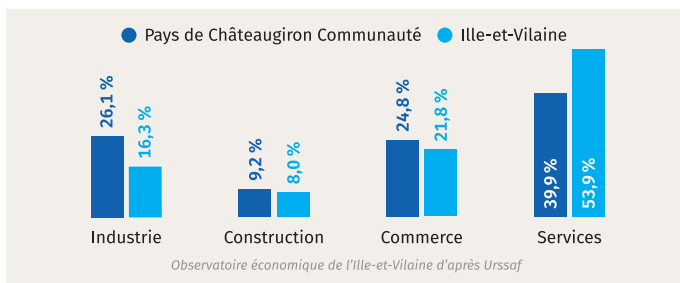

Emploi salarié de 2010 à 2020 (au 01/01)

Base 100 en 2010 avec indication des effectifs pour l'EPCI

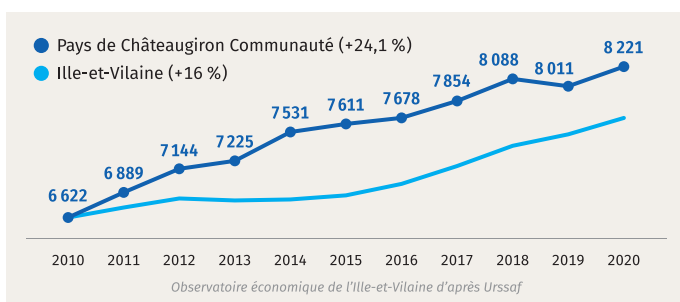

Taux de chômage de la zone d'emploi de Rennes

au 4^e trimestre 2020 : 6,4 % (Ille-et-Vilaine : 6,3 %, France : 7,8 %)

Évolution du taux de chômage trimestriel de la zone d'emploi de Rennes

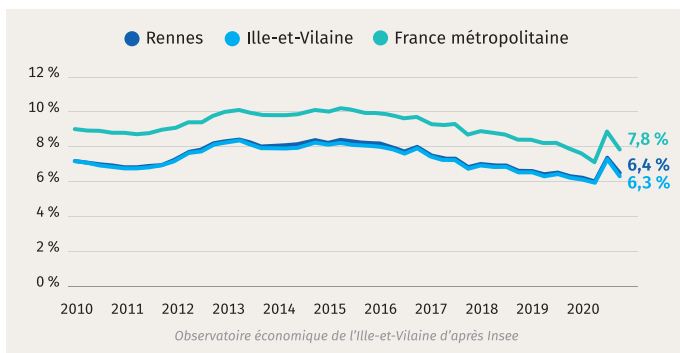

Les entreprises



Établissements au 01/01/2021 (immatriculés au RCS)

1 131 (2,1 % de l'I&V)

Établissements par secteur d'activités au 01/01/2021

(immatriculés au RCS)

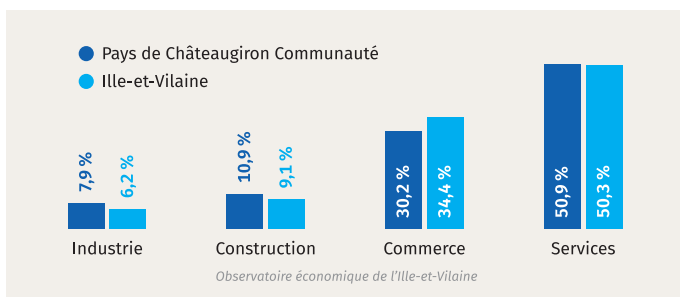

Établissements au 01/01/2021 selon le nombre de salariés

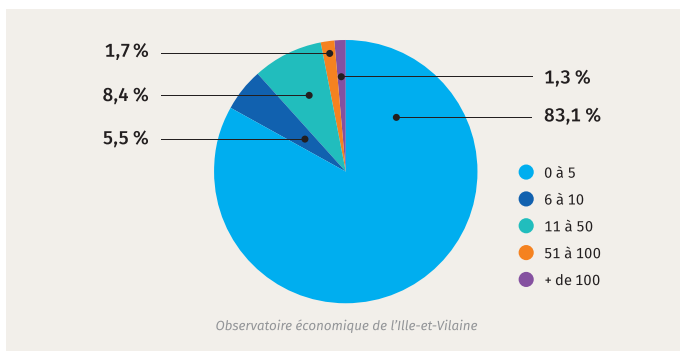

Évolution du nombre d'établissements 2015-2021 :

+25,1 % (I&V : +34,7 %)

La création d'entreprises



Immatriculations d'établissements en 2020 : 117

Créations	91,5 %
Reprises	7,7 %
Autres	0,9 %

Radiations d'établissements en 2020 : 53

Suppressions	88,7 %
Reprises	5,7 %
Autres	5,7 %

Solde Immatriculations-Radiations en 2020 : +64

Industrie	+4
Construction	+5
Commerce	+17
Services	+38

Immatriculations et radiations d'établissements en 2020

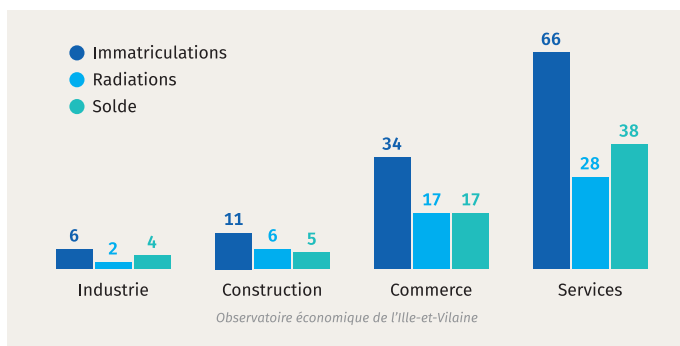

L'industrie



Nombre d'établissements industriels (01/2021) : 89 (2,7 % de l'I&V)
Dont établissements de 10 salariés et plus : 25

Répartition des salariés (01/01/2020) : 2 143 (4 % de l'I&V)

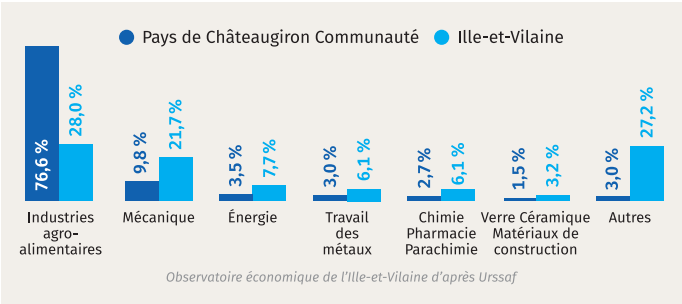

Évolution de l'emploi industriel (au 01/01)

Base 100 en 2010, avec indication des effectifs pour l'EPCI

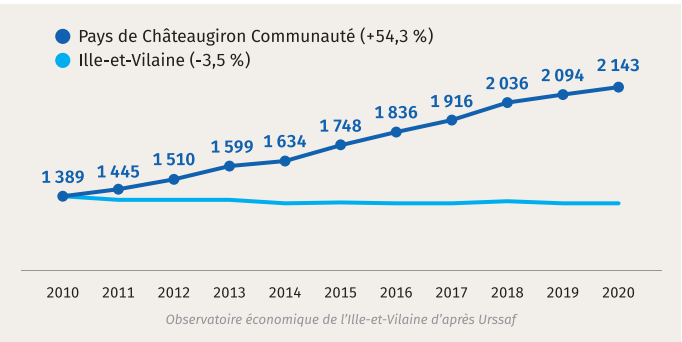

Principaux établissements industriels		
Nom	Activité	Effectifs
Bridor	Industries agro-alimentaires	800 à 899
Triballat Noyal	Industries agro-alimentaires	600 à 699
Soveamiant	Energie	50 à 99
Laboratoire Gefa	Industries agro-alimentaires	50 à 99
Équipements et Machines de l'Ouest	Mécanique	50 à 99
La Fromagée - Jean-Yves Bordier	Industries agro-alimentaires	50 à 99

Le commerce de détail



Nombre de commerces de détail (01/2021) : 209 (1,7 % de l'I&V)

Commerces par secteur d'activités (01/2021)

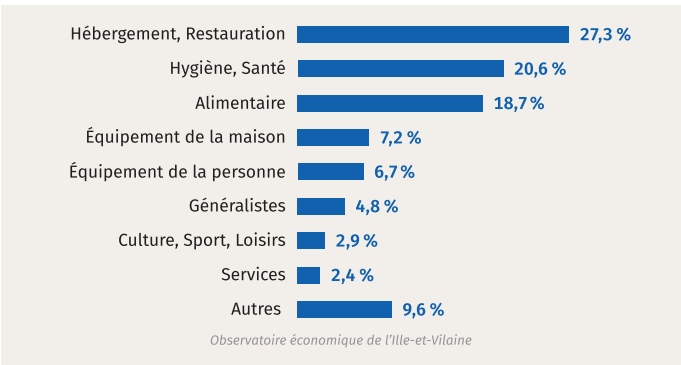

Immatriculations de commerces en 2020 : 17

Radiations de commerces en 2020 : 10

Solde en 2020 : +7

Densité commerciale en 2021

76 commerces pour 10 000 habitants (moyenne de l'I&V : 110)

13 grandes surfaces (> 300 m²)

Soit 24 256 m² de surface de vente

Secteurs	Nombre de grandes surfaces	Superficie (en m ²)
Hypermarché	2	9 190
Supermarché	2	900
Hard discount	1	2 076
Spécialisé	1	300
Total Alimentaire	6	12 466
Équipement de la maison	3	5 700
Équipement de la personne	2	2 750
Autres	2	3 340
Total Non alimentaire	7	11 790
Total	13	24 256

Le commerce de détail



Densité commerciale en grandes surfaces en 2020

930 m² pour 1 000 habitants (moyenne de l'I&V : 1 245 m²)

Effectifs salariés (01/01/2020) : 959 (1,9 % de l'I&V)

Évolution des effectifs salariés (au 01/01)

Base 100 en 2010, avec indication des effectifs pour l'EPCI

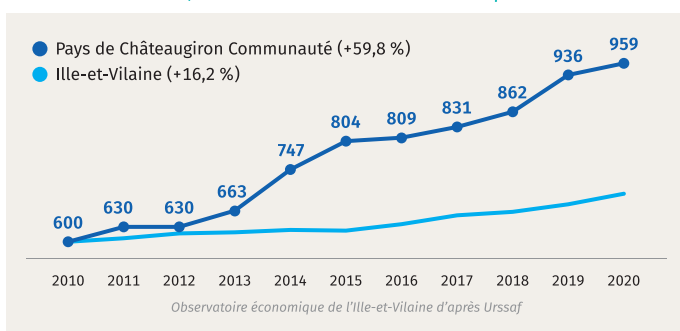

Dépense annuelle des ménages

136,2 M€ (2,1 % de l'I&V)

Dépense moyenne par ménage

15 493 € (moyenne de l'I&V : 13 267 €)

Chiffre d'affaires annuel estimé

129,3 M€ (2,1 % de l'I&V)

Les services marchands



Nombre d'établissements de services (01/2021)
558 (2,1 % de l'I&V)

Établissements de services par activité (01/2021)

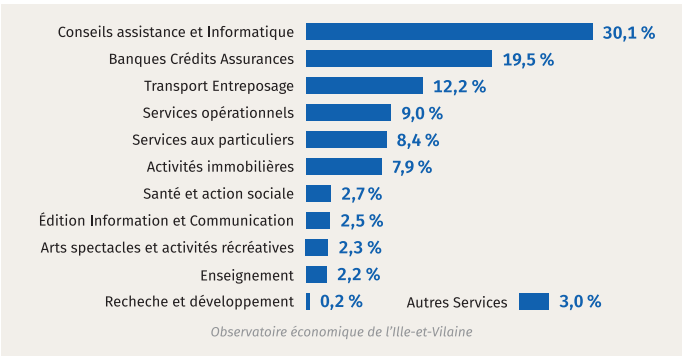

Nombre de salariés au 01/01/2020 : 3 281 (1,8 % de l'I&V)

Évolution des effectifs salariés (au 01/01)

Base 100 en 2010 avec indication des effectifs pour l'EPCI

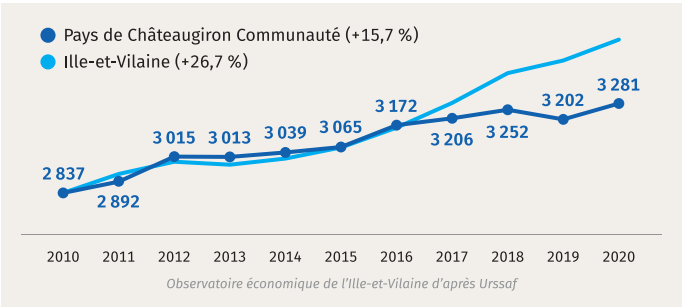

Principaux établissements de services		
Nom	Activité	Effectifs
Gautier Fret Solutions	Transport Entreposage	200 à 299
STG Services	Services opérationnels	100 à 199
Perrenot Le Calvez Surgelés	Transport Entreposage	100 à 199
Transports et Affrètement Trégor	Transport Entreposage	100 à 199
Synergihp Bretagne	Transport Entreposage	100 à 199

Observatoire économique de l'Ille-et-Vilaine

CHIFFRES CLÉS 2021

Pays de Châteaugiron Communauté

Un document de l'Observatoire économique de l'Ille-et-Vilaine

L'Observatoire économique de l'Ille-et-Vilaine publie :

- Économie 35
- Chiffres clés 35
- Chiffres clés des intercommunalités
- Notes de conjoncture



CCI ILLE-ET-VILAINE

Observatoire économique de l'Ille-et-Vilaine

2, avenue de la Préfecture | CS 64204 | 35042 Rennes Cédex

02 99 33 66 66 | infoplus@ille-et-vilaine.cci.fr

www.ille-et-vilaine.cci.fr |   

Délégations

Marches de Bretagne

Parc d'activités de
la Grande Marche
4, rue Claude Bourgelat
CS 80612 | Javené
35306 Fougères Cédex
02 99 94 75 75

Redon

27, quai Surcouf
BP 70305
35603 Redon Cédex
02 99 71 35 28

Saint-Malo

4, avenue Louis Martin
CS 61714 | 35417
Saint-Malo Cédex
02 99 20 63 00